

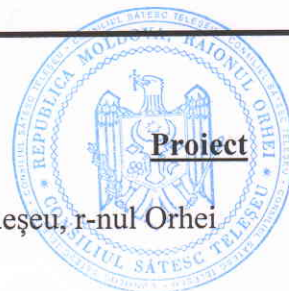

MD 3550, satul Teleșeu, raionul Orhei, c/f 1007601006427,
e-mail: primaria.teleseu@apl.gov.md tel.0 235 54 2 36/38



___ martie 2024

satul Teleșeu, r-nul Orhei

DECIZIA nr.2.6

*Cu privire la selectarea
drumului local pentru reparație*

În scopul asigurării bunăstării drumurilor satului Teleșeu, ținând cont de alocațiile anuale transferate din fondul rutier pentru anul 2024 și procesului de consultare cu publicul inițiat pentru selectarea sectorului de drum care urmează a fi inclus pentru reparații în anul 2024, în temeiul art.14 alin.(2) lit.f) din Legea nr.436/2006 privind administrația publică locală, art.4 alin.1) lit. (d) din Legea nr.435/2006 privind descentralizarea administrativă, art.5 alin.3) din Legea drumurilor nr.509/1995, având avizul favorabil al Comisiei de specialitate, Consiliul Local Teleșeu,

DECIDE:

1. Se selectează sectorul de drum local, proprietate publică a satului Teleșeu, raionul Orhei, în scopul reparației periodice a sistemului rutier în dependență de nivelul degradării suprafețelor de drum pentru anul 2024 după cum urmează:
 - 1.1 Segmentul nr.85 din str.Benderscaia, pe o lungime de 68 metri liniari și segmentul nr.114 din str.V. Alexandri pe o lungime de 32 metri liniari, (total 100 m/l) amenajare cu îmbrăcăminte rutieră din beton armat.
 - 1.2 Segmentul nr.114, din str. V.Alexandri, pe o lungime de 118 metri liniari amenajare cu îmbrăcămintea rutieră din piatră spartă.
2. Sursa de finanțare pentru reparația drumului stabilit în pct.1. al prezentei Decizii va fi asigurată din mijloacele bănești al Bugetului local aprobat pentru anul 2024.
3. Prezenta Decizie intră în vigoare la data includerii în Registrul de Stat al actelor locale cu drept de contestare în judecătoria Orhei, sediul central, în termen de 30 zile, în condițiile normelor Codului Administrativ nr.116/2018.
4. Controlul executării prezentei Decizii se pune în seama primarului satului Teleșeu, dlui Ion Dediu cu prezentarea ei în Secția Construcții, Gospodărire Comunală și Drumuri a Consiliului Raional Orhei.

Președintele ședinței
Semnătura

Secretara Consiliului Local
Contrasemnătura

Autor:

Ion Dediu

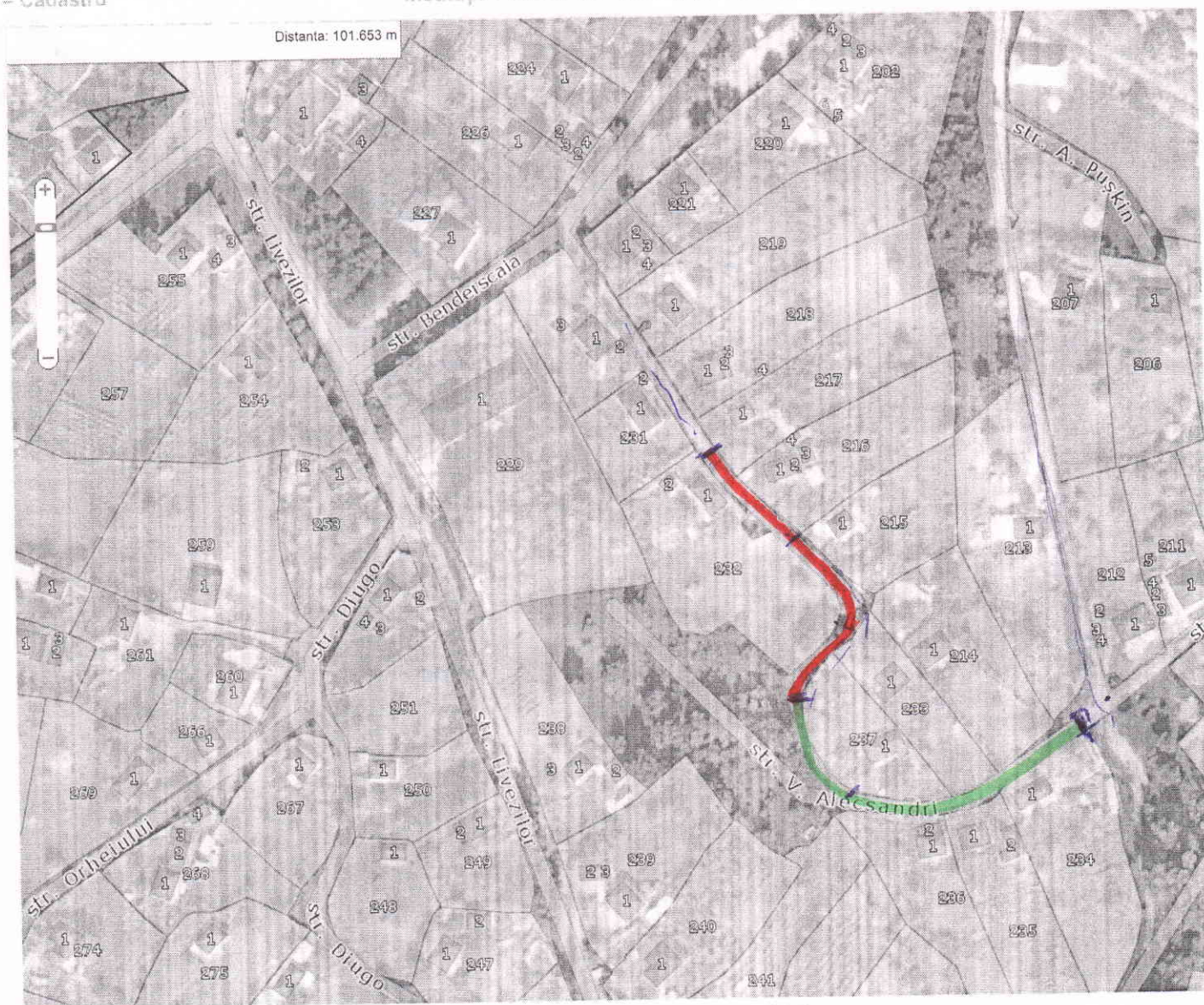

Segmentul de drum din satul Teleșeu,
raionul Orhei, planificat pentru reparație
în anul 2024.

- str. Benderscaia, segmentul 85 - 68m liniari,
- str. V. Alexandri, segmentul 114 - 32 m liniari,
acoperit cu beton armat;
- str. V. Alexandri, segmentul 114 - 118 m liniari,
acoperit cu piatră spartă.

Primar



Dediu Ion

Ex. specialist principal în
reglementarea regimului proprietății funciare, Mura Ion

NOTĂ INFORMATIVĂ

la proiectul Deciziei nr.2.6 cu privire la selectarea sectorului de drum pentru reparații în a.2024

Cadrul legal:

- 1) Legea drumurilor nr.509-XIII din 22.06.1995
Art.2 alin.(3) pct.5), art.4 alin.(1) index L, art.5 alin.(3), art.11, 13.
- 2) Legea nr.435/2006 privind descentralizarea administrativă
Art.4) alin.1) lit.d),
- 3) Legea nr.436/28.12.2006
Art.14) alin.(2) lit.f)

În rezultatul studierii stării tehnice a rețelelor de comunicație (drumurilor) în teritoriul în localitatea Teleșeu, au fost identificate arterele din str. Benderscaia, segmentul nr.85 și din str.V. Alexandri segmentul nr.114, ca fiind într-o stare extrem de gravă – impracticabile pe orice anotimp, atât pietonal cât și cu transportul.

O parte din acest drum (100 metri) este amplasat pe loc de pantă.

O altă parte e amplasată pe loc drept dar în curbă.

În afară de aceasta, adiacent mai există și un izvor (uluc) de apă potabilă de la care se asigură locuitorii din preajmă.

În porțiunea dată locuiesc mai multe familii cu mulți copii precum și oameni în etate cărora le vine greu de parcurs sectorul dat. (Locuitori: Crîjanovschi Maria, Cebotari Maria și Filip, Buzu Veronica, Olga și copiii ei, Mîndrean Valeriu cu soția și copilul, Mîndrean Valentina, Mîndrean Mircea, Mura Gheorghe, Spînu Gheorghe etc.).

Pentru drumul selectat cea mai reușită variantă se arată pentru partea de pantă sub 45 grade de îmbrăcat cu beton armat, iar a doua parte dat fiind faptul că e pe loc drept de îmbrăcat cu piatră spartă (variantă albă.).

Panta construită din beton armat sub un unghi de scurgere va asigura concomitent și revărsarea apelor în albia pârăului de-a lungul șanțului ce se află adiacent cu drumul.

Primarul satului Teleșeu



Ion Dediu