



MD 3550, satul Teleșeu, raionul Orhei, c/f 1007601006427,
e-mail: primaria.teleseu@apl.gov.md tel.0 235 54 2 36/38

DECIZIA nr.2.6
din 22.03.2024

*Cu privire la selectarea
drumului local pentru reparație*

În scopul asigurării bunăstării drumurilor satului Teleșeu, ținând cont de alocațiile anuale transferate din fondul rutier pentru anul 2024 și procesului de consultare cu publicul inițiat pentru selectarea sectorului de drum care urmează a fi inclus pentru reparații în anul 2024, în temeiul art.14 alin.(2) lit.f) din Legea nr.436/2006 privind administrația publică locală, art.4 alin.1) lit. (d) din Legea nr.435/2006 privind descentralizarea administrativă, art.5 alin.3) din Legea drumurilor nr.509/1995, având avizul favorabil al Comisiilor consultative de specialitate, Consiliul Local Teleșeu

DECIDE:

1. Se selectează sectorul de drum local, proprietate publică a satului Teleșeu, raionul Orhei, în scopul reparației periodice a sistemului rutier în dependență de nivelul degradării suprafețelor de drum pentru anul 2024 după cum urmează:
 - 1.1 Segmentul nr.85 din str.Benderscaia, pe o lungime de 68 metri liniari și segmentul nr.114 din str.V. Alexandri pe o lungime de 32 metri liniari, (total 100 m/l) amenajare cu îmbrăcăminte rutieră din beton armat.
 - 1.2 Segmentul nr.114, din str. V.Alexandri, pe o lungime de 118 metri liniari amenajare cu îmbrăcămintea rutieră din piatră spartă.
2. Sursa de finanțare pentru reparația drumului stabilit în **pct.1.** al prezentei Decizii va fi asigurată din mijloacele bănești al Bugetului local aprobat pentru anul 2024.
3. Prezenta Decizie intră în vigoare la data includerii în Registrul de Stat al actelor locale cu drept de contestare în judecătoria Orhei, sediul central, în termen de 30 zile, în condițiile normelor Codului Administrativ nr.116/2018.
4. Controlul executării prezentei Decizii se pune în seama primarului satului Teleșeu, dlui Ion Dediu cu prezentarea ei în Secția Construcții, Gospodărire Comunală și Drumuri a Consiliului Raional Orhei.

Consilieră cu drept de a semna

Contrasemnat:
Secretara C.L. Teleșeu



Strișca Luba

Secretara C.L. Teleșeu *So. Pameșca Pameșca Svetlana*

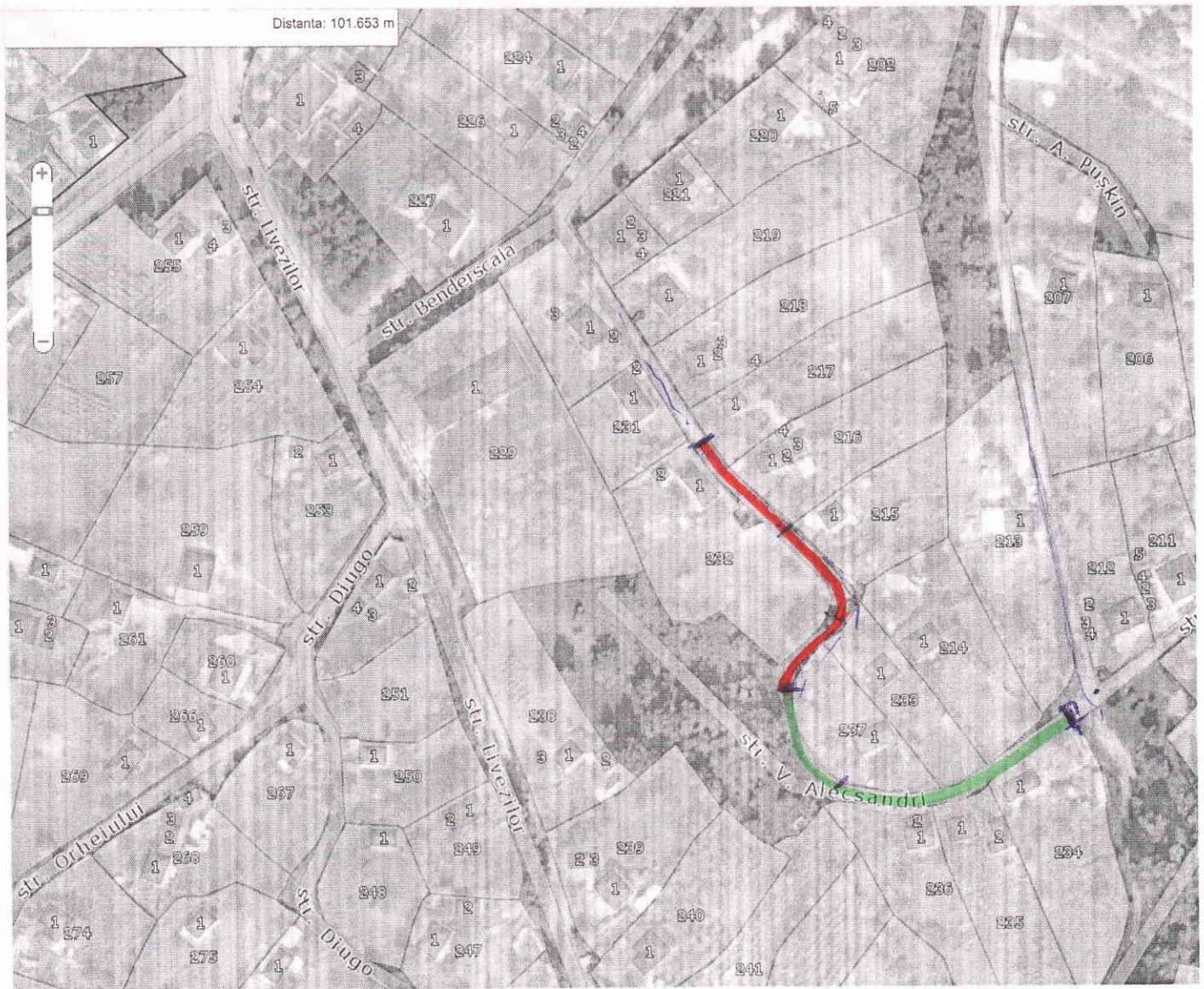

Segmentul de drum din satul Teleșeu,
raionul Orhei, planificat pentru reparație
în anul 2024.

- str. Benderscaia, segmentul 35 - 68m liniari,
- str. V. Alexandri, segmentul 114 - 32 m liniari,
acoperit cu beton armat;
- str. V. Alexandri, segmentul 114 - 118 m liniari,
acoperit cu piatră spartă.

Primar



Țediu Ion

Ex. specialist principal în
reglementarea regimului proprietății funciare, Mura Ion